

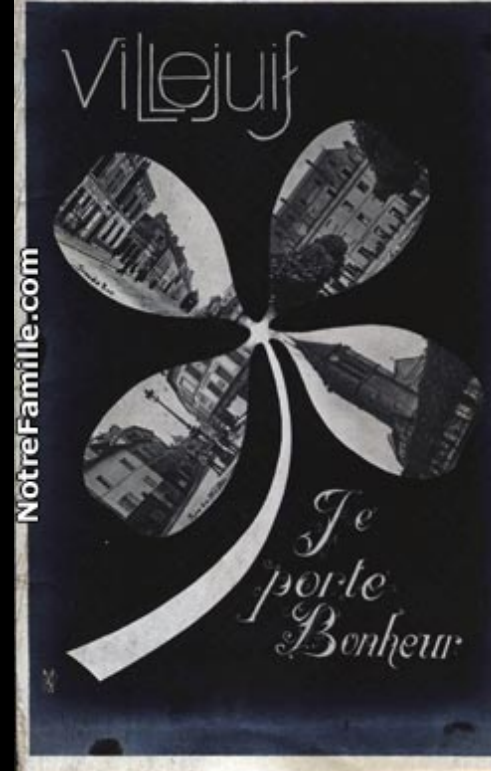

VILLEJUIF AUTREFOIS ET AUJOURD'HUI







Combat à Villejuif (Siège de Paris) par Edouard Detaille, 1870



Hôpital Universitaire Paul Brousse

H Institut Gustave Roussy

H Etablissement Public de Santé Paul Guiraud

Villjuif

Parc des Lilas

Redoute des Hautes Bruyères

Scolaire Joliot Curie

E.F.R.E.I.

Villjuif - Louis Aragon

Villejuif Paul Vaillant-Couturier

Rue Roger Morinet

Rue Sevin

Av. Paul Vaillant Couturier

Rue Darwin

Rue Paul Bert

Rue Victor Hugo

Rue Jean Jaures

Rue du Moulin de Saquet

Av. Louis Aragon

Av. de la République

Imp. Courteline

Rue du Bel air

Rue Fernand Léger

Av. Karl Marx

Rue Henri-Luisette

Rue du Forez

Voie Daïou

Rue du Clos Fleuri

Rue Jean Lurgat

Av. des Chardons

Rue Jean Lurgat

Voie Daïou

Rue Daïou

Voie Daïou

Voie Daïou

Voie Daïou

Voie Daïou

Voie Daïou

Rue Camélinat

Voie Delacroix

Av. du Colonel Fabien

Rue de la République

Rue de la République

Rue de la République

Rue de la République

Rue de la République

Rue de la République

Rue de la République

Rue de la République

Rue de la République

Rue de la République

Rue de la République

Rue Laco

Voie Schumann

Rue Mozart

Rue Berlioz

Rue du Génie

Rue Verdi

Rue Gluck

Rue Bizet

Rue des Malassés

Rue Rossini

Rue Verga

Rue Pergolesi

Rue Jules-Las

Rue Jules-Las

Rue Jules-Las

Rue Jules-Las

N7

N7

D61

D61

N7

N7

D55A

D55

D55

D55

D55

E50

D55

E15

E50

E5

A6A

A6B

A6A

A6B

E15

A6B

E5

E15

E50

D55

D61

A6B

A6A

A6B

E15

E50

E50

D55

E5

A6A

A6B

A6A

A6B

E15

A6B

E5

E15

E50

D55

D61

A6B

A6A

A6B

E15

E50

E50

D55

E5

A6A

A6B

A6A

A6B

E15

A6B

E5

E15

E50

D55

D61

A6B

A6A

A6B

E15

E50

E50

D55

E5

A6A

A6B

A6A

A6B

E15

A6B

E5

E15

E50

D55

D61

A6B

A6A

A6B

E15

E50

E50

D55

E5

A6A

A6B

A6A

A6B

E15

A6B

E5

E15

E50

D55

D61

A6B

A6A

A6B

E15

E50

E50

D55

E5

A6A

A6B

A6A

A6B

E15

A6B

E5

E15

E50

D55

D61

A6B

A6A

A6B

E15

E50

E50

D55

E5

A6A

A6B

A6A

A6B

E15

A6B

E5

E15

E50

D55

D61

A6B

A6A

A6B

E15

E50

E50

D55

E5

A6A

A6B

A6A

A6B

E15

A6B

E5

E15

E50

D55

D61

A6B

A6A

A6B

E15

E50

E50

D55

E5

A6A

A6B

A6A

A6B

E15

A6B

E5

E15

E50

D55

D61

A6B

A6A

A6B

E15

E50

E50

D55

E5

A6A

A6B

A6A

A6B

E15

A6B

E5

E15

E50

D55

D61

A6B

A6A

A6B

E15

E50

E50

D55

E5

A6A

A6B

A6A

A6B

E15

A6B

E5

E15

E50

D55

D61

A6B

A6A

A6B

E15

E50

E50

D55

E5

A6A

A6B

A6A

A6B

E15

A6B

E5

E15

E50

D55

D61

A6B

A6A

A6B

E15

E50

E50

D55

E5

A6A

A6B

A6A

A6B

E15

A6B

E5

E15

E50

D55

D61

A6B

A6A

A6B

E15

E50

E50

D55

E5

A6A

A6B

A6A

A6B

E15

A6B

E5

E15

E50

D55

D61

A6B

A6A

SEINE



MARQUIS DE MALLET-LATOUR
1780-1840

MARQUIS DE MALLET-LATOUR
1780-1840

MARQUIS DE MALLET-LATOUR
1780-1840

MARQUIS DE MALLET-LATOUR
1780-1840

MARQUIS DE MALLET-LATOUR
1780-1840

MARQUIS DE MALLET-LATOUR
1780-1840



LE DÉPT DE SEINE ET OISE.

SEINE

VILLEJUIF

CHEMIN VICINAL ORDINAIRE N°6



TERRITOIRE DE L'HAY 1^{LE} 000

SEINE • CHE^{MIN} DE G^{DE} C^{ON} N^o 61
DE VANVES A IVRY
VILLEJUIF
← ARCUEIL (GARE LAPLACE)
← FORT DE MONTROUGE

2^k.2
3^k.1

SEINE
VILLEJUIF
CHEMIN VICINAL ORDINAIRE N^o 6
→
VOIE D'ARCUEIL 0^k 200
ROUTE DE SCEAUX 0^k 800
TERRITOIRE DE L'HAY 1^k 800

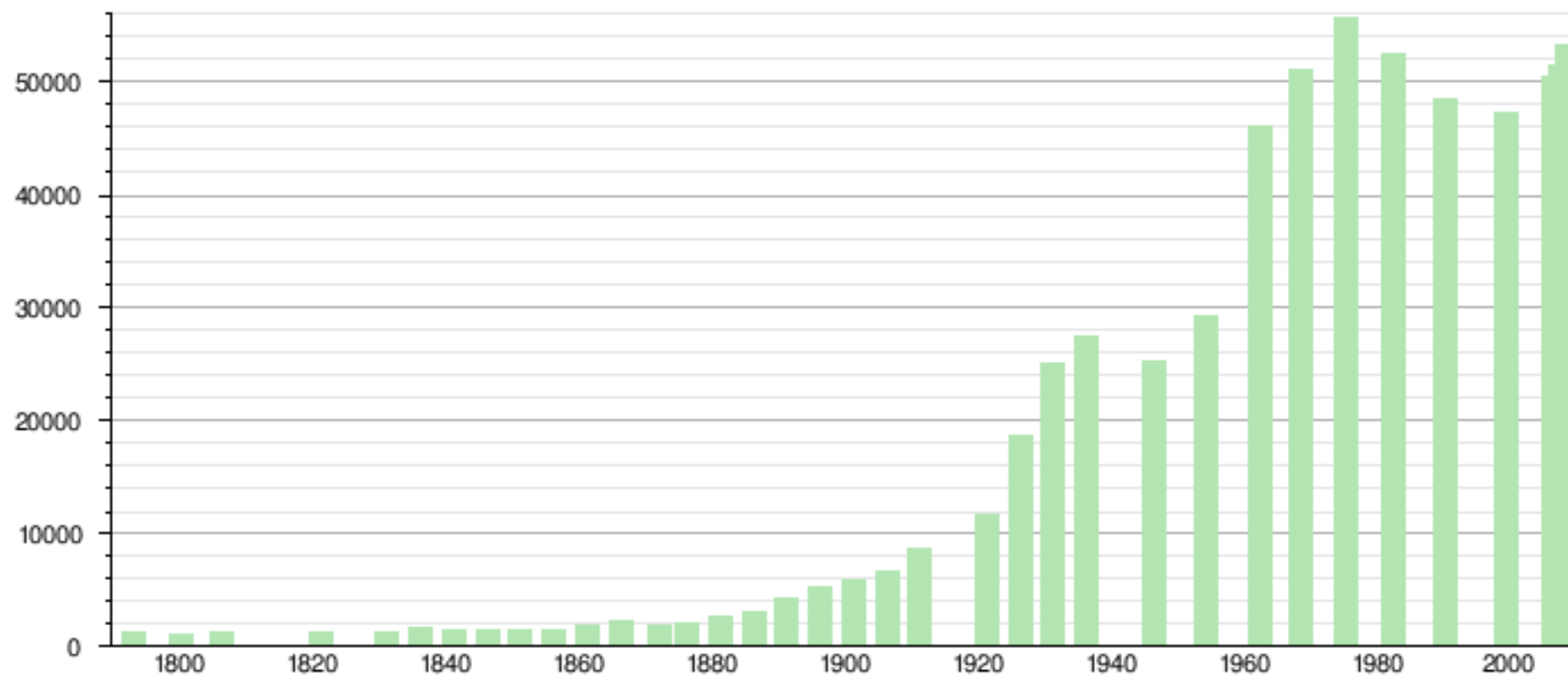

Sources - base Cassini de l'EHESS et Insee.

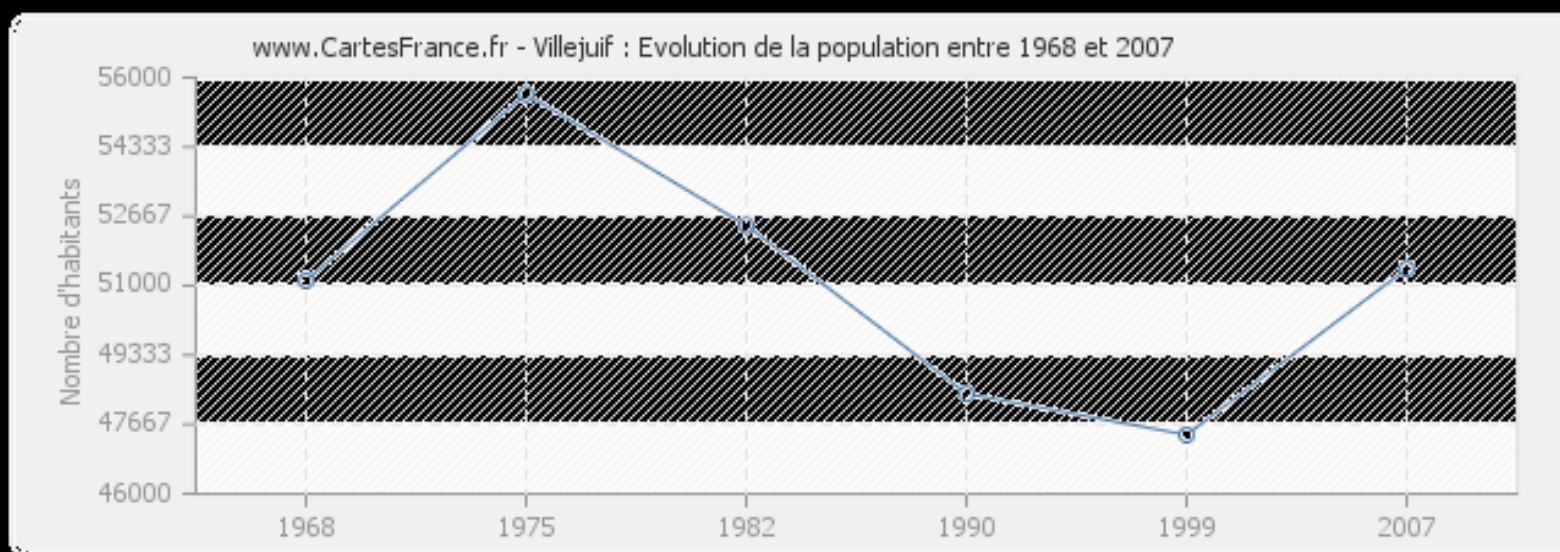

l'Avenue de l'Asile

devenue

l'Avenue de la République

34. VILLEJUIF — Route de Fontainebleau et Avenue de l'Asile

www.notrefamille.com



33. VILLEJUIF — Point terminus du tramway



34. VILLEJUIF — Grande Rue - Terminus des Trams

(845)

44. VILLEJUIF — La Route de Fontainebleau

NotreFamille.com

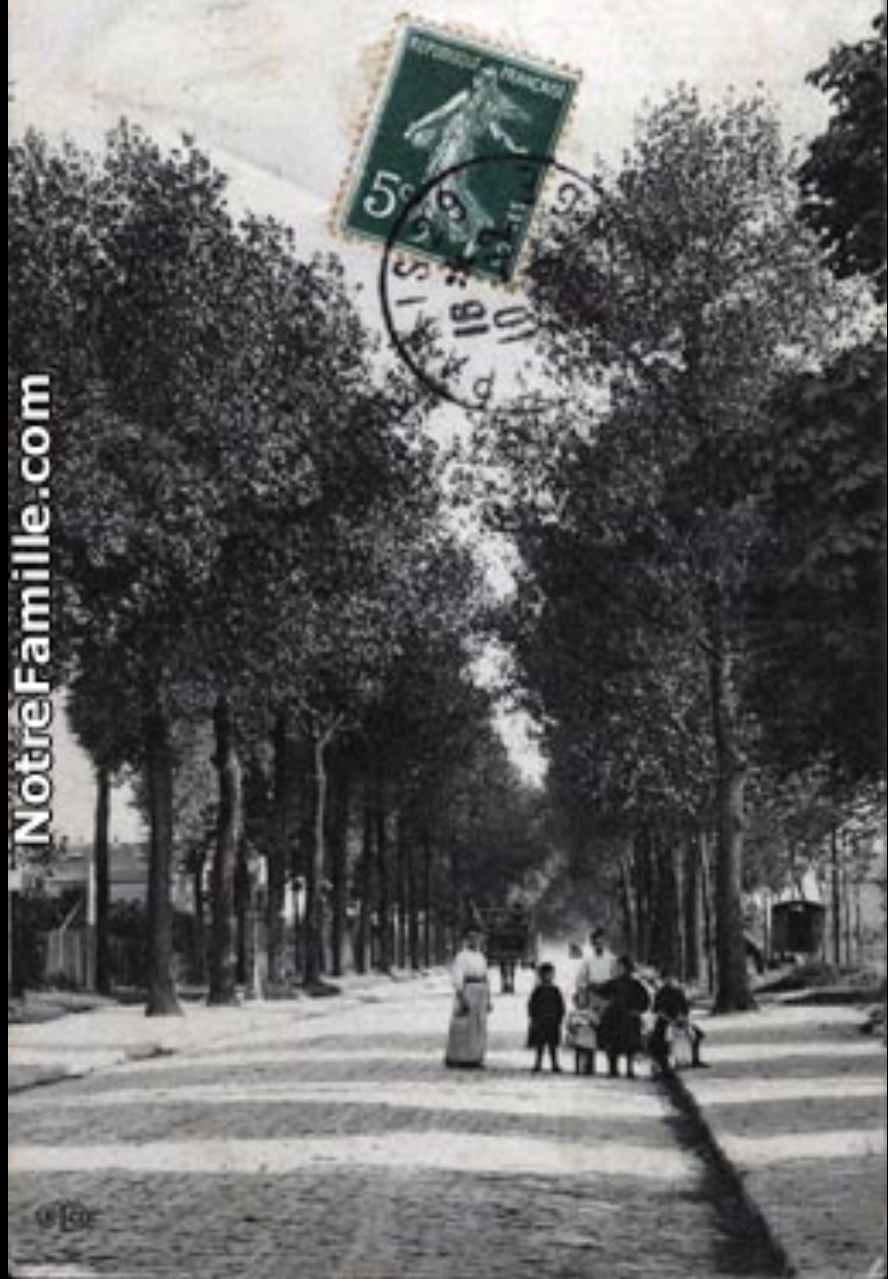

NotreFamille.com



44. VILLEJUIF — Avenue de Fontainebleau

NotreFamille.com



33. VILLEJUIF — Route de Fontainebleau

21. VILLEJUIF — L'Avenue de Paris et la Poste aux chevaux

NotreFamille.com



14. VILLEJUIF — Entrée de l'Avenue de Paris

NotreFamille.com



NotreFamille.com



25. VILLEJUIF — Avenue de l'Asile, près de l'Hospice

NotreFamille.com



30. VILLEJUIF — Avenue de l'Asile

NotreFamille.com



27. VILLEJUIF — Avenue de l'Asile



6. VILLEJUIF (Seine) — Avenue de l'Asile .C. L. C.

14 avenue de la République, début XXème siècle



L'HAY-LES-ROSES

CENTRE HOSPITALIER
SPECIALISE P. GUIRAUD
INSTITUT G. ROUSSY

PARC DÉPARTEMENTAL
013 HAUTES BRUYÈRES

Z.A. de l'ÉPI d'OR

E.F.R.E.I.
Ecole d'ingénieurs

CENTRE VILLE

LE TERMINUS

BRASSERIE-TABAC-CAFÉ

CENTRE VILLE

Tribunal d'Instance
et de Police

Médiathèque Elsa Troillet

PROHIBITION
D'ARRÊTER LES VEHICULES
DANS LES VOIES
PUBLIQUES EN CAS
D'ACCIDENTS DE TRAFIC
ET DE VANDALISME

PIEDON



CHERIE

alti NOUARA

CAFE - B

LE TERMINUS

BRASSERIE-TABAC-CAFE

RESTAURANT KANGA

L'AY-LES-ROSES

CENTRE HOSPITALIER
SPECIALISE P. GURAUD
INSTITUT G. ROUSSY

PARC DEPARTEMENTAL
DES HAUTES BRUYERES

Z.A. DE L'EPUIER

CENTRE VILLE

EPREI
Ecole d'Apprentissage



Fort par la Maison A. Bannister
15. VILLEJUIF — Avenue de l'Asile

NotreFamille.com





Asile d'aliénés
dit
Hôpital Paul Guiraud



Asile d'aliénés dit Hôpital Paul Guiraud

54 avenue de la République, XIX et XXème siècles



NotreFamille.com

18. VILLEJUIF — Vue générale de l'Aile

5. VILLEJUIF (Seine) — Asile d'aliénés

E.L.D.





ASILE DE VILLEJUIF. — SERVICES GÉNÉRAUX.



LE CUBE EXPO
LES ESPACES EXPOS





AUTREFOIS



16 VILLEJUIF. — Rue Victor-Dumont. — J. L. C.

AUJOURD'HUI



La mairie

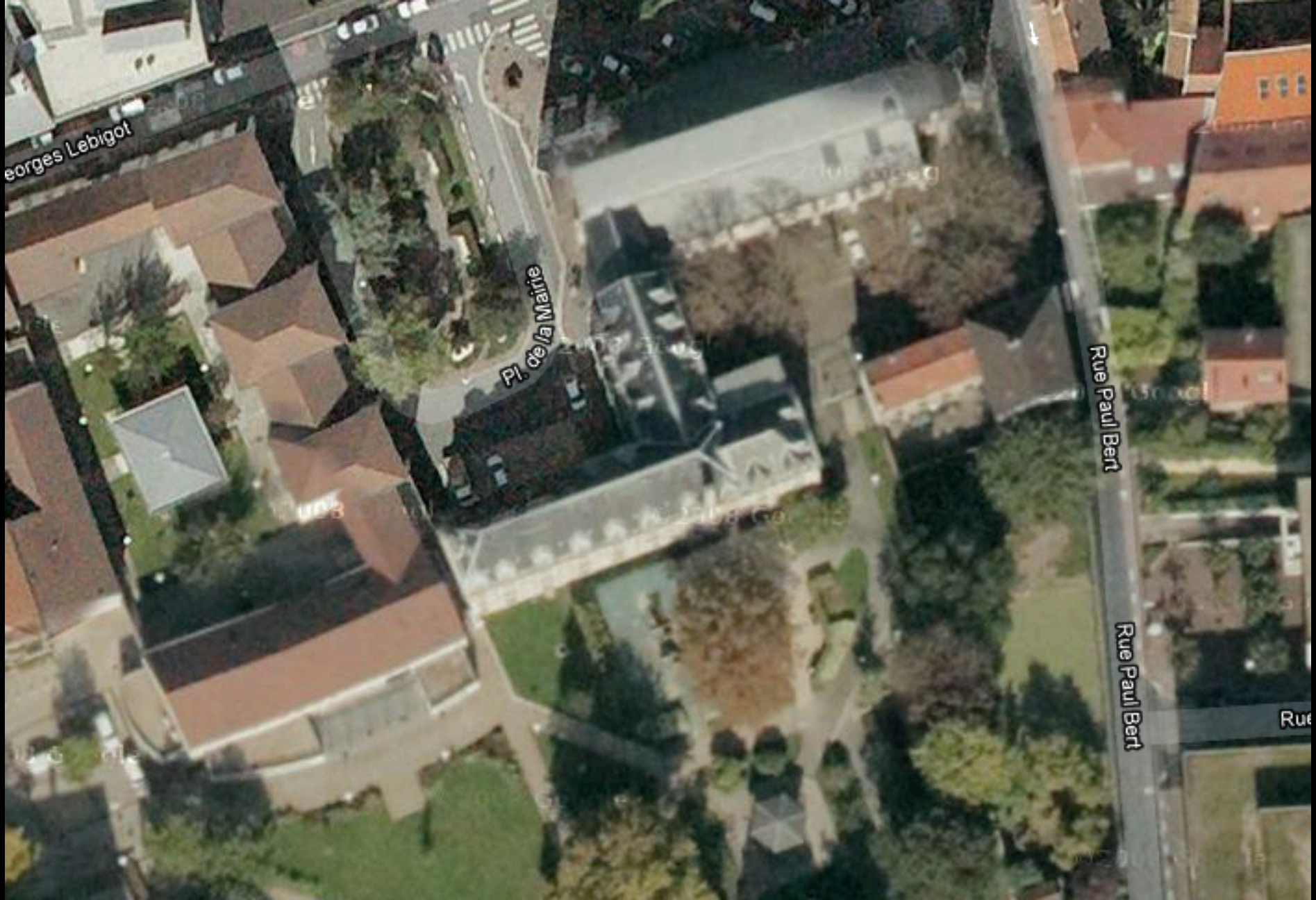

1. — Villejuif (Seine), - La Mairie.



Monument aux morts
1920



L'église Saint-Cyr-Sainte-Julitte





Lieu de culte des paroissiens de Villejuif, au moins depuis le X^e siècle, l'église est entièrement rénovée en 1535. Sur un contrefort du clocher, à trois mètres de hauteur est portée l'inscription Memento mori 1540. L'entrepreneur est le maître-maçon des religieux de Saint-Marcel. La tourelle en encorbellement contient l'escalier menant au clocher. L'aspect fortifié de celui-ci fait qu'on a souvent parlé de « tour de Villejuif ». En 1870, les communards occupent les lieux et le curé se voit menacé de mort pour ses opinions bonapartistes ostentatoires. Il avait, semble-t-il, placé un lutrin évoquant l'aigle impérial au sommet du clocher. Les bombardements qui s'ensuivent détruisent en partie la place forte, mais le clocher a progressivement retrouvé son aspect originel : une campagne de restauration a été menée de 1981 à 1988.

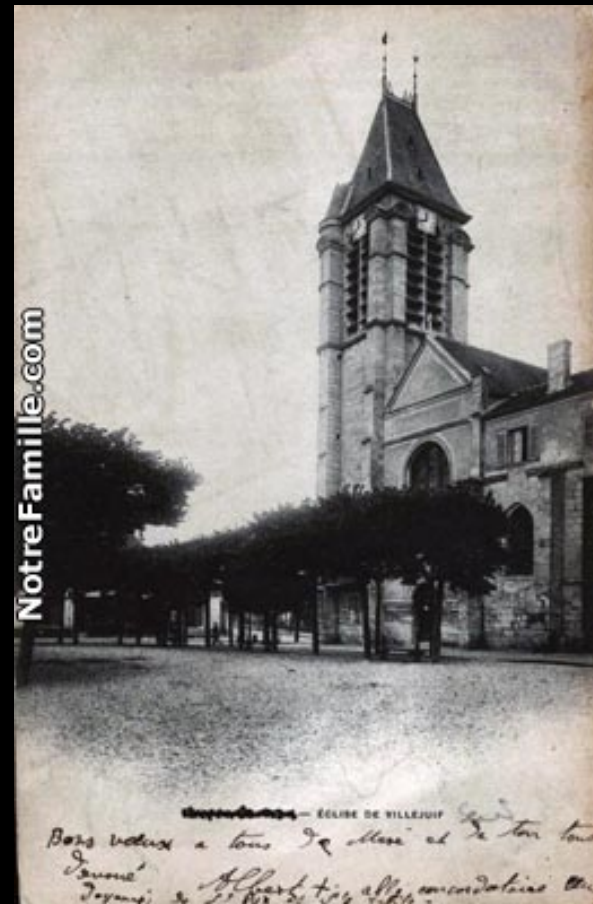



STATIONNEMENT PAYANT
HORODATEUR
A 50 MÈTRES
RUE G. LEBIGOT FACE
RUE E. VARLIN

VILLE DE VILLEJUIF
PARKING
OUVERT
AU PUBLIC
DU VENDREDI 20H
AU LUNDI 7H



Hospice
dit
centre hospitalier Paul Brousse



**Hospice dit centre hospitalier Paul Brousse
14 rue Paul Vaillant couturier**



GROUPE HOSPITALIER
PAUL BROUSSIER

Entrée de visiteurs et
Renseignements à 200m
FRANCK
de
CANTON

RODIER



GROUPE HOS...
PAUL BROUSSÉ

Entrée de visiteurs et
Renseignements à 200m
BOLLEBY



125 RCX 75



NATIONAL UNIVERSITAIRE
PAUL-BROUSSE
Accueil

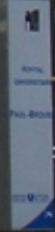
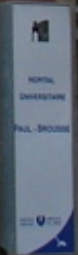

l'Avenue des écoles

devenue

l'Avenue Paul Vaillant Courturier

Tout moi, mon état est
toujours le même.
Ma femme se joint à
moi pour l'entretien
notre excellent
souvenir
Ch. Morst G...



(E) (D)

62. VILLEJUIF — Avenue des Ecoles et l'Entrée de l'Hospice



(E) (D)

28. VILLEJUIF (Seine) — Avenue des Ecoles



4 avenue Paul Vaillant Couturier
Groupe scolaire du Centre, fin XIXème siècle



Rue Gustave Flaubert

Rue Gustave Flaubert

Grand Boulevard

Grand Boulevard

Horloge

Rue Gustave Flaubert

Sentier Rabelais

Imp. des Ecoles

Sentier du Moulin

Sentier Rabelais

Garage du Centre

Rue Jean Jaures

Rue Jean Jaures

Rue Jean Jaures

Pizza Hut Villejuif

Bd Paul Vaillant Couturier

D61

Caquein



L'ancienne ferme de Saint-Roman





*Ferme de Saint-Roman, XVIIème siècle
6 rue du Colonel Marchand*

Place de la Fontaine

MUSÉE DE L'ÉTÉ
SCEAUX
DE FRANCE

VILLEJUIF - Place de la Fontaine



Edouard Dreyfus, Yverdon



www.notrefamille.com



Louis, 4/10/1907

VILLEJUIF (Seine) — Maison GRAFF



La rue René-Hamon est l'une des plus anciennes de Villejuif. Au Moyen Age, elle constituait, avec la route de Fontainebleau (actuelle rue Jean-Jaurès) et la rue du Moutier (actuelle rue Georges-Le Bigot), l'une des trois principales voies structurant le bourg groupé autour de l'église, et le long de laquelle des constructions se sont établies. Cette rue n'était qu'une portion aménagée d'un chemin rural (le sentier vicinal n°9) menant de Bicêtre à Chevilly, du nord au sud, et à Arcueil à l'ouest.

La grande rue

devenue

La rue Jean Jaurès



(E.D.)

36. VILLEJUIF — Grande Rue - La Gendarmerie

110 rue Jean Jaurès, XIXème siècle

20. VILLEJUIF — La grande Rue

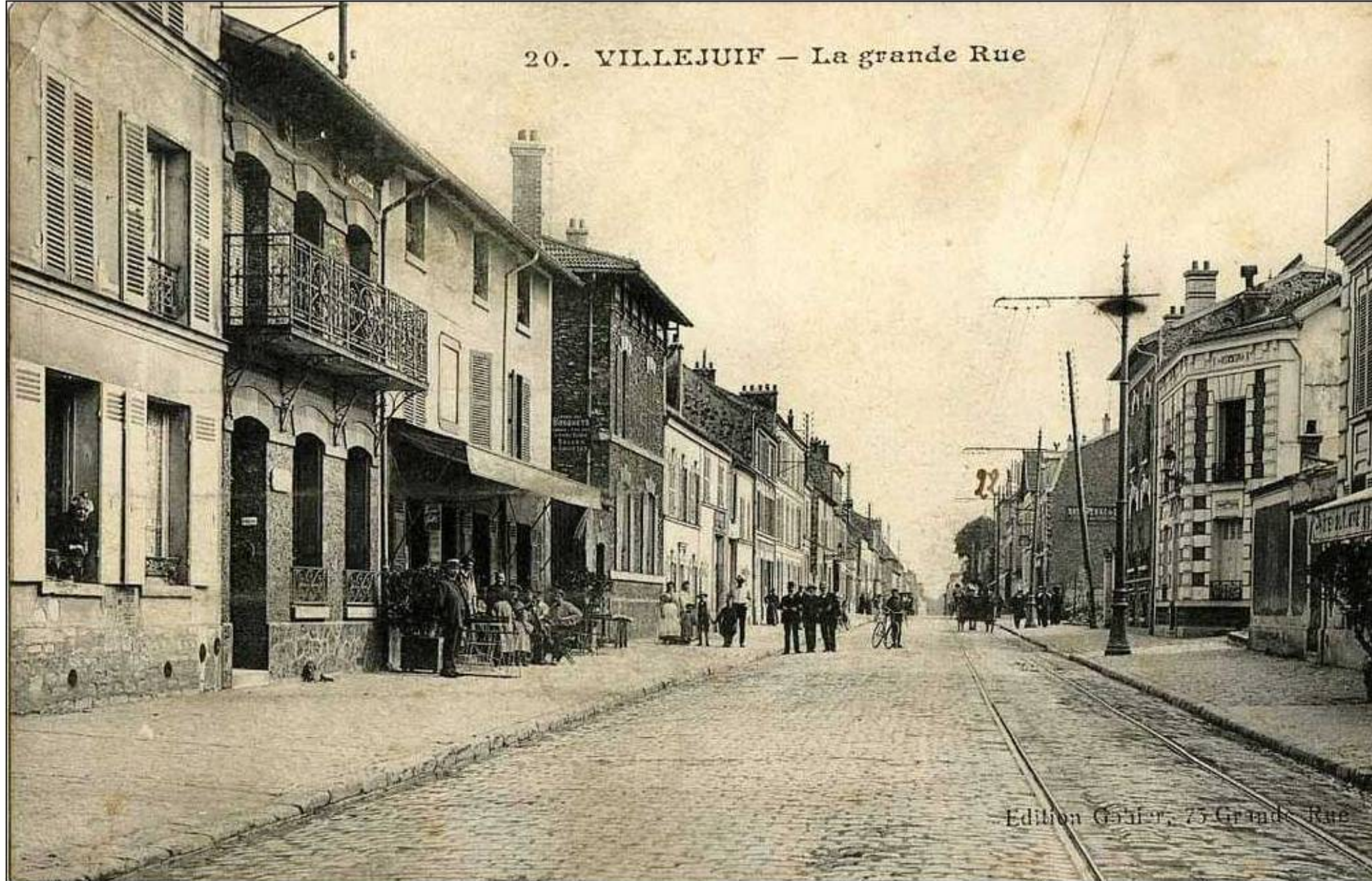

Edition Gravier, 75 Grande Rue

Collection87

www.delcampe.net

110 rue Jean Jaurès, XIXème siècle



(E.D)

33. VILLEJUIF — Grande Rue - La Poste

7052. VILLEJUIF — Avenue Jean-Jaurès E. M.

NotreFamille.com



www.notrefamille.com

11. VILLEJUIF — Entrée de la rue de Vitry



Villejuif (Seine)

NotreFamille.com



Grande-Rue. - La Poste.

A 20/11 1902
Hove



1359 Villejuif
Grande Rue - Le Bureau de Poste



www.notrefamille.com

D'après l'ouvrage de C. de la Roche, Paris

NotreFamille.com



NotreFamille.com



30 - VILLEJUIF (Seine). - Rue Jean-Jaurès

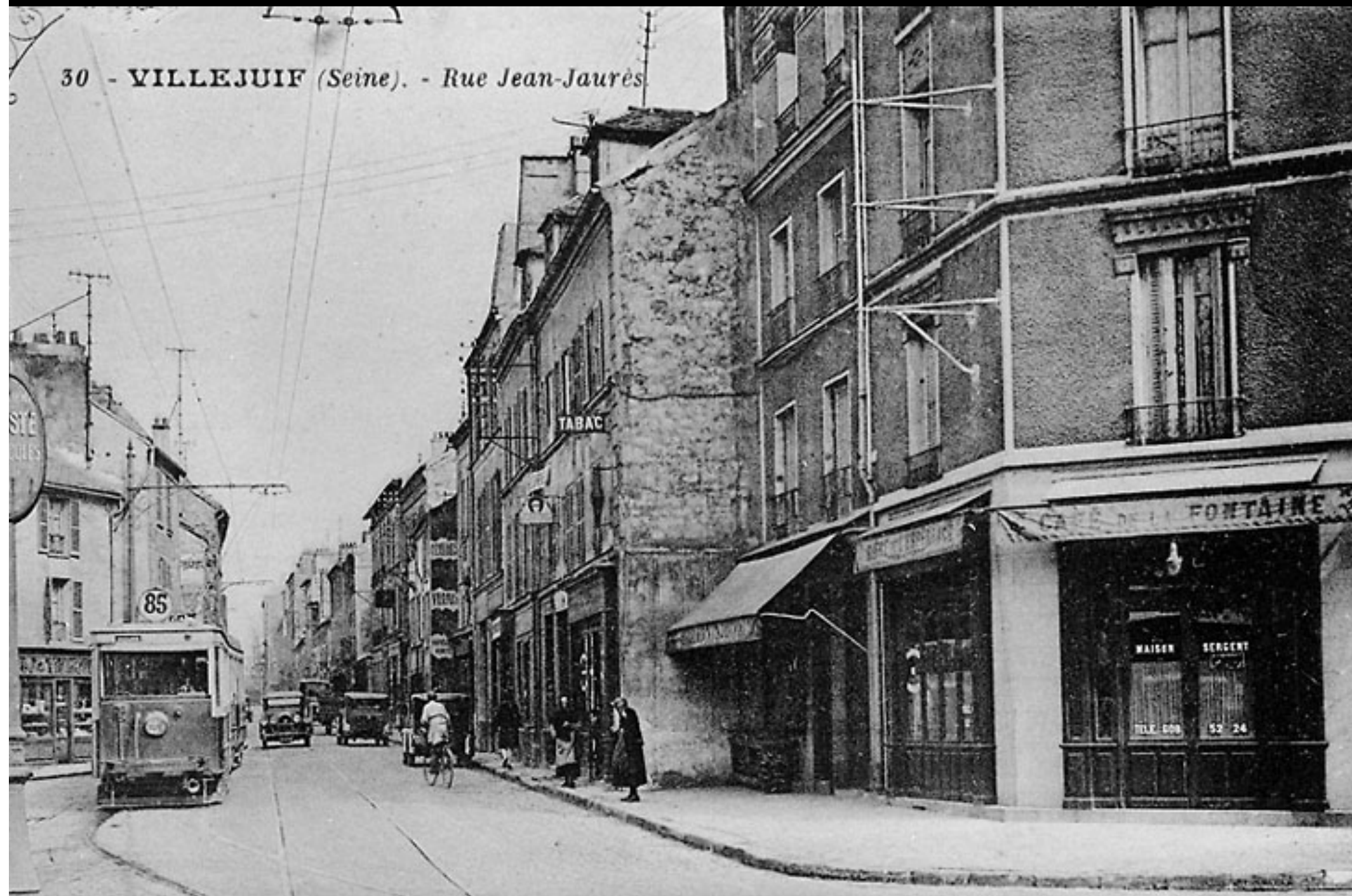



MASCUL

KLAND

RESTAURANT

Flash PHONE





Le cinéma
Le capitole





25 rue Jean Jaurès, XXème siècle







Les bains douches
devenus le
Centre de santé Danielle Casanova



Bains Douches, 12 rue Jean Jaurès, XXème siècle



VILLE DE VILLEJUIF
BAINS-DOUCHES



Centre de santé Danielle Casanova

devenu

Le conservatoire de musique





VILLE DE
VILLEJUIF
ÉCOLES
MUNICIPALES DE
MUSIQUE ET DE
DANSE

AFFI
[Portrait of a person]

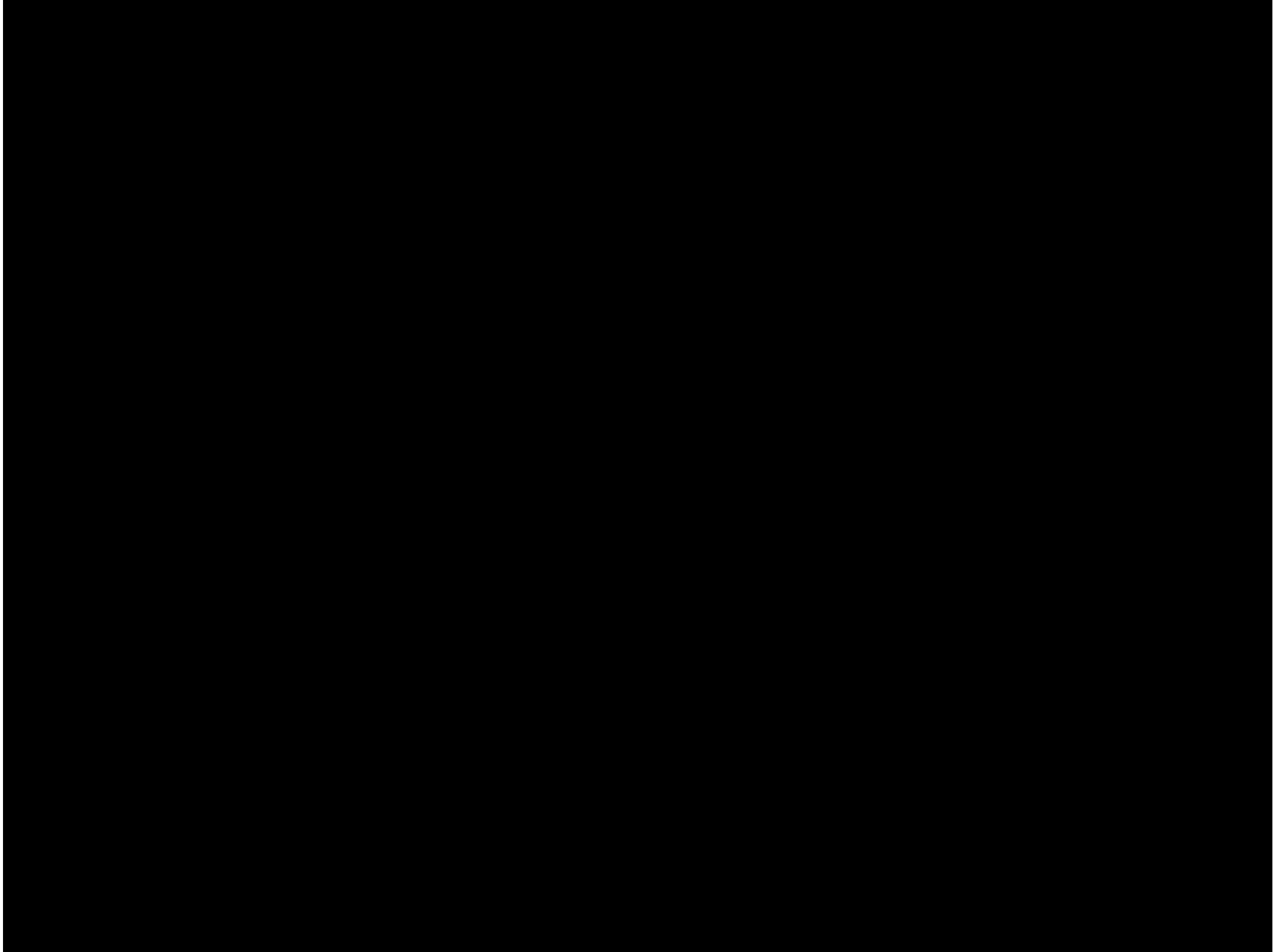





Signaler un problème







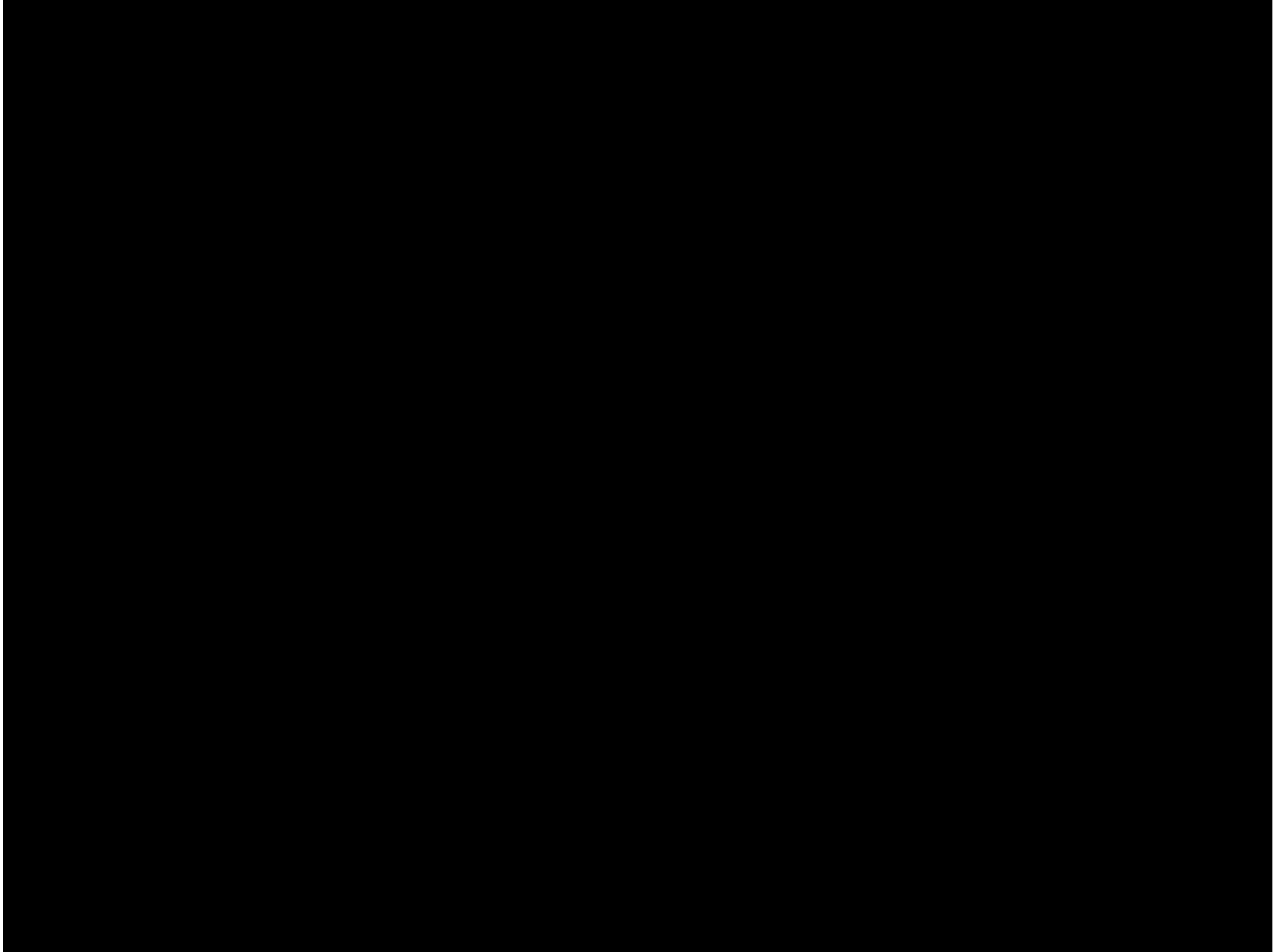



Mire géodésique
dite
Pyramide de Cassini
1742

Mire élevée en 1742
(justification par
travaux historiques)
par le géographe
Cassini pour mesurer
le méridien terrestre et
servir de point de
départ à
l'établissement de la
carte de la France



Mire géodésique dite pyramide de Cassini, 1742

157bis avenue de Paris

L'hôtel de la capitainerie des chasses

a été bâti vers 1762

par [Jacques Alexandre Gautier de Vinfrais](#).

Cet officier de la maréchaussée est également [inspecteur général des chasses](#) à la Capitainerie de la Varenne du Louvre, ce qui explique le nom que prend le bâtiment.



**Hôtel de la capitainerie des chasses
87, 91 rue Jean Jaurès, fin XVIIIème siècle**

Hôtel de la capitainerie des chasses

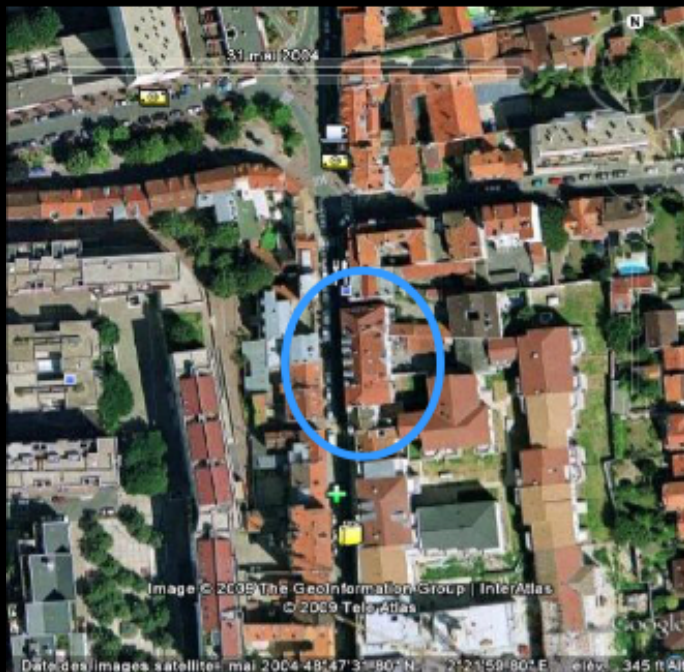

Photo Guston Monot

L'hôtel de la capitainerie dans les années quatre vingt dix, côté cour, avant restauration.



Restitution de la façade est de l'ancien hôtel de la capitainerie des chasses par la Société Archéologique, Littéraire et Scientifique de Béziers.



L'hôtel de la capitainerie vu du ciel en 2004



L'ancien hôtel(1) de la capitainerie des chasses, aux 87-89 et 91, rue Jean-Jaurès, (inscrit à l'inventaire des monuments historiques) représentait le pouvoir monarchique, comme l'église le pouvoir spirituel et le château seigneurial le pouvoir féodal à Villejuif. Cette trilogie hiérarchique caractérisait l'Ancien régime. C'est pourquoi il est impératif de conserver le plus fidèlement possible cet important témoignage historique, au même titre que l'église et la mairie.

Cet ancien hôtel est aujourd'hui divisé en trois propriétés distinctes, correspondant aux trois numéros sur la rue Jean Jaurès, ancienne route royale menant de Paris à Fontainebleau. Il est formé d'un corps de bâtiment pris entre rue et cour, élevé d'un rez-de-chaussée et de deux étages. L'entrée principale est celle formée par le numéro 89. Les façades sur rue et sur cour, ont été, en partie restaurées dans les années mille neuf cent quatre vingt/quatre vingt dix, avec une participation financière municipale. La façade sur cour a conservé son dessin d'origine malgré les transformations dues à la divisions de l'hôtel. Elle est articulée en cinq corps : deux pavillons latéraux en léger ressaut et un avant-corps central surmonté d'un fronton triangulaire percé d'un oculus. Une corniche à modillons couronne le bâtiment et des pilastres nus marquent les angles. Un parement à redans distingue le corps central du bâtiment des parties latérales.

Une **capitainerie**, selon le

Dictionnaire des institutions de la France aux XVII-XVIIIème, " était une certaine étendue de terre soumise à une même juridiction pour la chasse. Les capitaineries des maisons royales, telles que celles de la Varenne du Louvre, de la Varenne des Tuileries, de Fontainebleau, de Vincennes, de Sénart, de Meudon, de Compiègne, etc., étaient de beaucoup les plus importantes. Leurs capitaines étaient commensaux du roi, (3) avaient juridiction pleine et entière sur le fait de la chasse au civil et au criminel, sans partage ni concurrence avec les officiers des

eaux et forêts, et avec appel au conseil ou aux requête de l'hôtel, au criminel : point au Parlement ni même au Grand conseil, parce que souvent les officiers de ces deux compagnies, s'ils étaient propriétaires dans l'étendue des dites chasses, pouvaient être peu dévoués à la conservation des droits du roi ; c'est ce qui avait inspiré une déclaration du 17 mai 1656 rendus pour les en exclure.

Dans les capitaineries des maisons royales et même à une lieue au delà (la lieue de rachat), les seigneurs ne pouvaient chasser, même dans leur propre fief, dans leur parc, clos et jardin, sans permission du roi ou du capitaine ; il y était défendu de faire des parcs et clôtures sans permission, de faire dans ses parcs et clôtures des trous par lesquels le gibier pût passer. Une déclaration du 16 octobre 1699 supprima environ quatre-vingts de ses capitaineries, beaucoup s'étant établie sous différents prétextes, qui :

" privant les seigneurs de fief ou au haut justicier d'un droit qu'il leur est acquis par nos ordonnances, dépouille leurs terres d'un de leurs principaux droits... Et leur ôtent un des plus honnêtes plaisirs que la noblesse puisse avoir. "



Le portail dans les années 90



La charpente à l'extrémité sud ouest de l'hôtel, fin des années quatre-vingt dix



Cheminée située au premier étage du ceps central de l'hôtel.

Troubles à Villejuif

le 7 août 1789

Extrait du journal du libraire Hardy du vendredi 7 août 1789-n° 781 TAPAGE À VILLEJUIF OCCASIONNÉ PAR LES BRACONNIERS DANS LA CAMPAGNE.

Après la suppression des capitaineries royales des chasses, des braconniers provoquent des troubles à Villejuif : Ils menacent Jacques Alexandre Gautier de Vinfrais en tant que commandant de la maréchaussée locale, et *Inspecteur des chasses du roi*. La *milice bourgeoise* de Paris, future Garde Nationale intervient pour "rétablir le bon ordre".

Ce jour vers les dix heures du matin on vient de Villejuif avertir à l'Hôtel de Ville que plus de quatre vingt brigands au moins, y fourrageoient actuellement les moissons dans la campagne ; qu'ils avoient repoussé la maréchaussée et les paysans, et menacé même d'aller mettre le feu à la maison du Sieur de Vinfrais commandant [la brigade de maréchaussée de Villejuif].

On fait partir sur le champ un détachement de la milice bourgeoise qui se portoit avec zèle partout où sa présence étoit jugée nécessaire dans les environs de la capitale, pour rétablir le bon ordre. On apprend ultérieurement que les prétendus brigands n'étoient autre chose que des paysans et des braconniers qui poursuivoient indiscrètement et sans mesure le gibier, en vertu de la suppression des capitaineries, trop prématurément annoncée. Ce qu'on eut du différer au moins par prudence jusqu'après la récolte.

Comite de surveillance de la
Chef lieu de Canton District de
de Paris



Commune de Villejuif
L'Égalité Département



Quelques vues de Villejuif





3 rue Edouard Vaillant, XIXème siècle



Maison de notable, 116 rue Jean Jaurès, XIXème siècle



Redoute des Hautes Bruyères, fin XIXème siècle



Réservoirs de la ville de Paris, fin XIXème siècle



65 rue Jean Jaurès, fin XIXème siècle



RN7, Immeuble XXème siècle

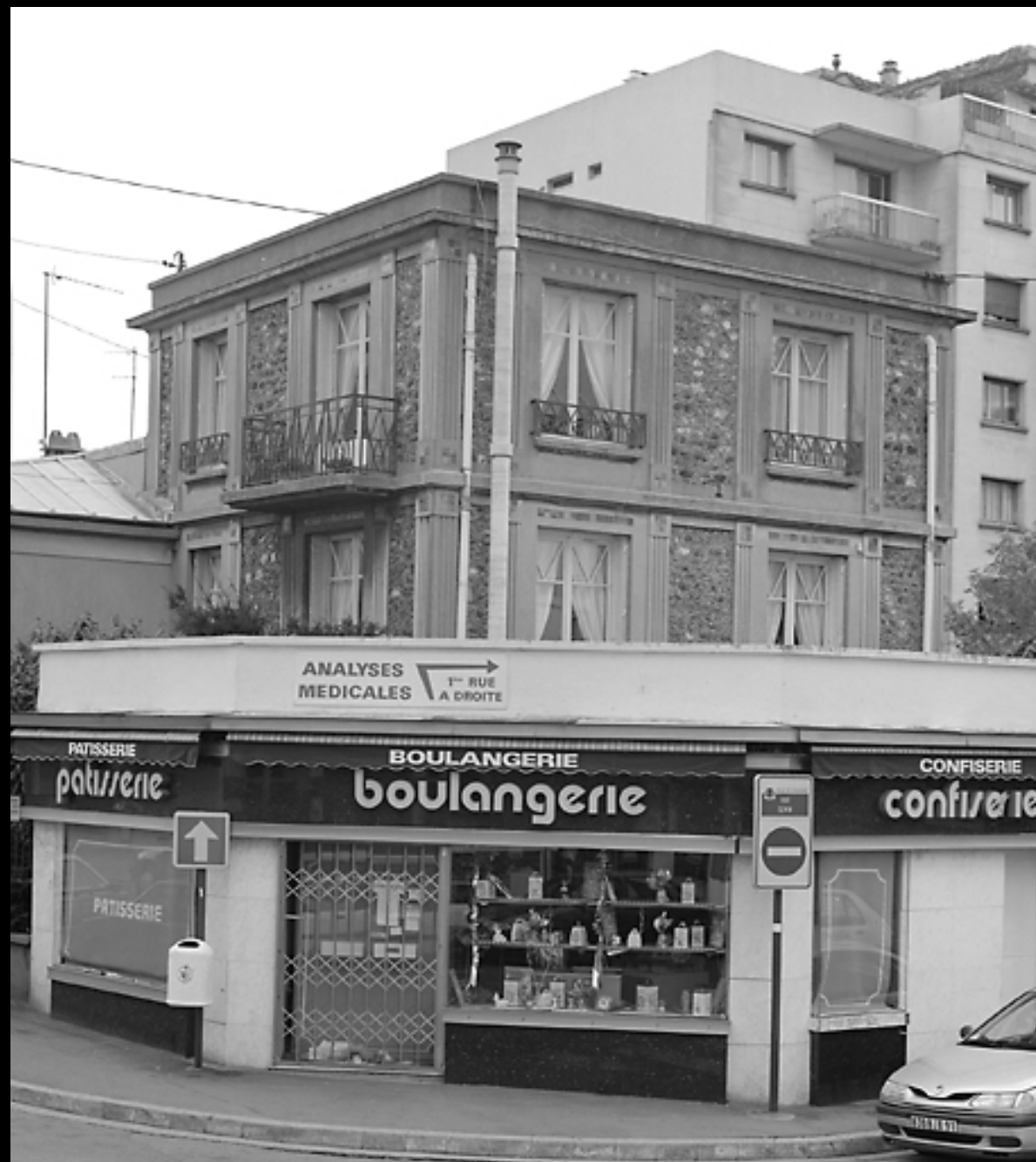

Angle Rue Eugène Varlin et Rue Paul Vaillant Couturier
XXème siècle



9 rue Dauphin, 2ème quart XXème siècle



Angle Rue Eugène Varlin et Rue Paul Vaillant Couturier
XXème siècle



14 rue Guynemer, XXème siècle



GRUPE SCOLAIRE A VILLEJUIF (SEINE). ARCHITECTE : A. LURÇAT
VUES DES COURS.

CLICHES SALAÜN



32, 34 rue Roger Morinet, XXème siècle



Château d'eau, 1 rue du Président Allende,
XXème siècle









